

宿迁市立华牧业有限公司
宿迁立华年出栏40000头庄圩场生猪养殖建设项目
环境影响评价公众参与说明

编制单位：宿迁市立华牧业有限公司

二〇二〇年十二月

1、概述

宿迁市立华牧业有限公司在泗阳县庄圩乡农科村农科路南侧、泓鑫水产西侧投资5000万元建设宿迁立华年出栏40000头庄圩场生猪养殖建设项目。项目劳动定员50人，采用四班三运转制，每班8小时，年工作365天。

目前，宿迁市立华牧业有限公司已于2020年8月委托江苏润天环境科技有限公司承担宿迁市立华牧业有限公司宿迁立华年出栏40000头庄圩场生猪养殖建设项目的环境影响评价工作。根据《建设项目环境影响评价技术导则 总纲》（HJ2.1-2016）及其征求意见稿编制说明，自2017年1月1日起，在环境影响评价工作程序中，将公众参与和环境影响评价文件编制工作分离，并明确了建设单位公众参与的主体责任，因此，宿迁市立华牧业有限公司在开展该项目环境影响评价工作的同时，根据《环境影响评价公众参与办法》（生态环境部公告2018年第48号）文件的要求，通过网络公示、报纸公示以及现场张贴公告相结合的方式开展公众参与，并在此基础上编制了本公众参与说明，提交给主管部门，供环评审批决策参考。

2 首次环境影响评价信息公开情况

2.1 公示内容及日期

宿迁市立华牧业有限公司于2020年8月委托江苏润天环境科技有限公司承担《宿迁市立华牧业有限公司宿迁立华年出栏40000头庄圩场生猪养殖建设项目环境影响评价报告书》的编制工作。在项目环评委托后，宿迁市立华牧业有限公司于2020年9月25日在江苏润天环境科技有限公司网站进行了环境影响评价第一次公示，公示期限为2020年9月25日至2020年10月14日，公示有效期为10个工作日。公示主要内容为项目概况、环境影响评价主要工作内容、征求公众意见的主要事项、公众提出意见主要方式、建设单位和环评单位信息及联系方式等。

《环境影响评价公众参与办法》于2018年4月16日由生态环境部部务会议审议通过，2018年7月16日公布，自2019年1月1日起施行。根据生态环境部环评司负责人就《环境影响评价公众参与办法》修订答记者问中回复：“在办法印发之前就已经确定环评单位有是在2019年1月1日之后拟报批的，已经按照暂行办法的规定，在7日内进行了第一次信息公开的，予以认可，不必重复开展第一次信息公开，其余公众参与程序按照新办法要求执行。”

因此，本项目首次环境影响评价信息公示符合《环境影响评价公众参与办法》要求。

2.2 公开方式

首次环境影响评价信息采用网络公示，公示网站为江苏润天环境科技有限公司网站。公示时间为2020年9月25日至2020年10月14日，公示期为10个工作日，网址为：<http://www.jsrthj.com/article/show/513.aspx>，公示截图见图2.1。



江苏润天环境科技有限公司
Jiangsu Runtian Environment Technology Co., Ltd.

咨询热线:
0527-88851909



新闻中心

- 项目公示
- 案例展示
- 行业动态
- 企业新闻

联系我们

咨询热线:
0527-88851909

当前位置: 首页 > 新闻中心 > 项目公示

宿迁市立华牧业有限公司宿迁立华年出栏40000头生猪养殖场建设项目环境影响评价第一次公示

文章作者: 管理员 更新时间: 2020/9/25 16:31:12

根据《环境影响评价公众参与办法》(生态环境部令4号)的相关要求,宿迁市立华牧业有限公司宿迁立华年出栏40000头生猪养殖场建设项目在确定环境影响报告书编制单位后,需对公众发布公示信息,使项目建设可能影响区域内的公众对项目建设情况有所了解,并通过公示了解社会公众对本项目的态度和建议,接受社会公众的监督。

一、建设项目信息

项目名称: 宿迁立华年出栏40000头生猪养殖场建设项目

建设性质: 新建(重新报批)

建设内容: 年出栏40000头生猪养殖场

二、建设单位信息

建设单位: 宿迁市立华牧业有限公司

联系人: 卢总

地址: 宿迁市泗阳县洋圩乡新农村、水庄村

联系电话: 18655429562

三、环境影响报告书编制单位信息

环评单位: 江苏润天环境科技有限公司

单位地址: 宿迁市宿城区千百度商务广场写字楼1805室

联系人: 胡工

联系电话: 0527-88851909

联系邮箱: 66223227@qq.com

四、公众意见表的网络链接

http://www.mee.gov.cn/xqgk/2018/xqgk/201810/t20181024_665329.html

五、提交公众意见的方式和途径

征求公众意见的范围: 被征求意见的公众包括受建设项目影响范围内的公民、法人或者其他组织的代表。

公众意见表的提交: 公众可以从本公示发布之日起,项目环境影响报告书征求意见稿编制完成即二次公示发布之前,通过第四项中链接下载并填写公众意见表,来反映与建设项目环境影响评价有关的意见和建议。公众将意见表填写完毕后可以通过信函、电子邮件,将意见表提交建设单位;电子邮件可发送至第二项中所示邮箱,信函可邮寄至(宿迁市泗阳县洋圩乡新农村、水庄村,宿迁市立华牧业有限公司,卢总18655429562)。

公众意见表请公众按照固定格式填写内容,若必要信息不全,则视为无效表格。

宿迁市立华牧业有限公司

2020年9月25日

图2.1 首次环境影响评价信息公开截图

2.3 公众意见情况

本项目在首次环境影响评价信息公示期间未曾收到公众反馈意见。

3 征求意见稿公示情况

3.1 公示内容及时限

本项目环境影响报告书征求意见稿形成后，宿迁市立华牧业有限公司于2020年11月4日在江苏润天环境科技有限公司网站进行了环境影响评价第二次公示，公示期限为2020年11月4日至2020年11月17日，公示有效期为10个工作日，公示主要内容为环境影响报告书征求意见稿全文的网络链接、查阅纸质报告书的方式和途径、征求意见的公众范围、公众意见表的网络链接、公众提出意见的方式和途径、公众提出意见的起止时间、建设单位名称和联系方式、环境影响报告书编制单位名称的网络链接，在此公示期间并通过扬子晚报（2次）、现场张贴公告的形式对环评相关内容进行同步公示。

因此，本项目征求意见稿公示符合《环境影响评价公众参与办法》要求。

3.2 公示方式

3.2.1 网络

本项目环境影响报告书征求意见稿首先采用网络公示，公示网站为江苏润天环境科技有限公司网站。网络公示时间：2020年11月4日至2020年11月17日，公示网址：<http://www.jsrthj.com/article/show/525.aspx>，公示截图见图3.1。



江苏润天环境科技有限公司
Jiangsu Runtian Environment Technology Co., Ltd.

咨询热线:
0527-88851909

网站首页 关于润天 新闻中心 主营业务 诚聘英才 在线留言 联系我们

技术咨询



新闻中心

- 项目公示
- 案例展示
- 行业动态
- 企业新闻

联系我们

咨询热线:
0527-88851909

当前位置: 首页 > 新闻中心 > 项目公示

宿迁市立华牧业有限公司宿迁立华年出栏40000头生猪养殖建设项目环境影响评价第二次公示

文章作者: 管理员 更新时间: 2020/11/4 11:40:19

根据《环境影响评价公众参与办法》(生态环境部令4号)的相关要求,宿迁市立华牧业有限公司宿迁立华年出栏40000头生猪养殖建设项目环境影响评价征求意见稿编制完成后,需对公众进行二次信息公示,使项目建设可能影响区域内的公众对项目建设情况有所了解,并通过公示了解社会公众对本项目的态度和建议,接受社会公众的监督。

一、建设单位及项目信息

建设单位:宿迁市立华牧业有限公司
项目名称:宿迁立华年出栏40000头生猪养殖建设项目
建设地点:泗阳县庄圩乡农村村农科路南侧、泓鑫水产西侧
联系人:卢总
联系电话:18655429562
电子邮箱:974665923@qq.com

二、环境影响报告书编制单位信息

环评单位:江苏润天环境科技有限公司
单位地址:宿迁市宿城区千禧美商务广场写字楼1805室
负责人:胡伟邦
电话:0527-88851909

三、公众意见表的网络链接

http://www.mee.gov.cn/xxgk/xxgk/201810/20181024_665329.html

四、环境影响报告书征求意见稿的网络链接及查阅纸质报告的方式和途径

公众可通过下载本次公示下方的附件来获得项目环境影响评价征求意见稿;若需查阅纸质报告,请公众自行至第二项中编制单位地址联系项目环评负责人索取。

五、提交公众意见表的方式和途径

征求公众意见的范围:被征求意见的公众包括建设项目影响范围内的公民、法人或者其他组织的代表。
公众意见表的提交:公众可以在本公示发布之日起,通过第三项中链接下载并填写公众意见表,来反映与建设项目环境影响评价有关的意见和建议。意见表填写完毕后可以通过信函、电子邮件,将公众意见表提交建设单位;电子邮件可发送至第一项中所示邮箱,信函可邮寄至(泗阳县庄圩乡农村村农科路南侧、泓鑫水产西侧,宿迁市立华牧业有限公司,卢总18655429562)。

公众意见表请公众按照固定格式填写内容,若必要信息不全,则视为无效表格。

六、提交公众意见的起止时间

自本公示发布之日起10个工作日。

宿迁市立华牧业有限公司
2020年11月4日

附件:环境影响评价征求意见稿
/upload/202011/05/202011051414020838.pdf

图3.1 二次环境影响评价信息公开截图

3.2.2 报纸

在本项目网络公示期间,根据《环境影响评价公众参与办法》第十一条中要求“通过建设项目所在地公众易于接触的报纸公开,且在征求意见的10个工作日内公开信息不得少于2次”。

为提高本项目环境影响评价公众参与的广泛性、便利性、真实性,建设单位选取《扬子晚报》分别于2020年11月5日、2020年11月7日进行环评信息公示,载体选取符合相关要求。

内容好看 阅读轻松 优惠多多

欢迎新老读者订阅2021年扬子晚报

“风调雨顺，扬子伴我行”。承载老读者的记忆，见证年轻一代的成长，展望未来社会的发祥脉络……在电子阅读盛行的时代，一份散发着墨香的扬子晚报，它所具备的阅读仪式感，能给你带来无可替代的“仪式感”享受，值得您拥有。创刊近35年的扬子晚报，期待您在新的一年里继续订阅。

扬子晚报/家中新闻记者 杨鑫



工作人员热情地向读者介绍扬子晚报

明年的“扬子” 现已可订

2021年扬子晚报发行工作现已全面展开，在江苏的发行，主要和通信行业的“国家队”邮政部门合作，投递安全可靠，服务无忧。扬子晚报全年订报价432元，邮版优惠价27-69，欢迎广大机关、企事业单位、社会团体和读者个人订阅。

扬子晚报目前仍保持国内印刷流程都有超先行量之冠，在2020年(中国500最具价值品牌)排行榜上，扬子晚报成为江苏仅有的两上榜单媒体之一，品牌价值达425.75亿元，比去年增加52亿元，增长14.03%。

报址加了“码” 内容更多了

作为主流媒体，扬子晚报内容覆盖面更全面，在正报媒体信息呈现不齐、真假难辨、甚至充斥着虚假信息的时候，扬子晚报承担着的工作学习和生活，用准确和精准的信息，给您最实用的服务。

如今的扬子晚报，已不再是一张风行街头的单一纸媒，而是报纸、官网、官微、官博和新媒体客户端融合的全媒体矩阵。其中，2019年9月上线的“数字新闻”APP，目前下载量已突破3000万，扬子晚报新媒体用户总数超过5000万。

订阅报纸的读者，除了可以直接看到报上的新闻，刷了手机看新闻图片外，还可以通过扫码看到报面中的视频等版面以外的内容，其中就有您深度阅读媒体“数字新闻”为您带来的诸多新闻和专题。

字体已改大 阅读更轻松

2020年8月，扬子晚报顺应老年读者的需求，将报纸的字体改大，同时

提升印刷品质，字体更清楚，版面更清晰，阅读更轻松。

不能回到过去的，可以为家中的父母订一份扬子晚报，以尽孝心；您还可以替孩子订一份扬子晚报，帮助他(她)正确地了解时事和陶冶性情；您还可以为自己订一份扬子晚报，在海量信息中找到您需要的资讯导航……

优惠措施多 订报更划算

为了感谢新老读者对扬子晚报的厚爱，目前全省各地邮局都对订阅2021年扬子晚报实行优惠，有的赠送实用礼品，有的还实行阶梯优惠，订报越早折扣越大。

第三方订报 企业更需要

为了共建幸福江苏，创新传统阅读，为更多的读者提供阅读便利和网络媒体，提升江苏公共阅读的文化品位，更好服务社会各界，传递爱心善意，扬子晚报和江苏邮政联手，推出“第三方订报”公益订报活动。

其中，“第三方订报”主要是面向金融机构、企业集团、事业单位、利用报刊在赠阅宣传文化礼品方面的功能，作为特定礼品赠予特定群体，是相关企业回馈客户、扩大影响、拓展经营的新途径。我们将把这些单位对客户的心意，天天送到客户的家中，将一份份心意化作360天的关爱。

“第三方订报”将会为订报单位带来超值回报。

用“公益订报”为学生加“餐”

“公益订报”主要是订报单位向农

村学生、城市老人等有阅读需求的人群，捐赠爱心企业和爱心人士参与。

农村的“公益订报”，一般放在学校的高中教室，培养学生正确良好的阅读习惯，让他们更好地了解和开拓视野，启迪思维，提升作文水平和文学修养，为这些学生加一道充满爱心温暖和精神的“文化营养”。

“公益订报”在城区，主要在敬老院、社区卫生服务中心以及社区公共阅读点等场所，供市民尤其是老人免费阅读。

扬子晚报将继续接受企业和爱心人士的要求，报道和披露公益订报的报纸，并设置有心企业LOGO等标识以及相关文字介绍的报纸、报夹，以彰显和传递爱心企业的公益形象。订报单位一次投入，可获360次宣传回报。

转型再出发 走入您心中

洞察世界，感知生活。在新媒体的助推下，向互联网成功转型的扬子晚报，已以全新的姿态跃上传播领域的新高度，必将给您带来不一样的全新体验。

恒者行远，在创刊35周年之际，扬子晚报将始终行囊再出发，走进火热的现实生活中，关注时代，反映现实，做好服务，更贴近地来到您身边，更深入地走进您心中。

有“第三方订报”，“公益订报”需求的单位和个人，以及对扬子晚报订报发行的意见和建议，可致电扬子晚报24小时客服电话(025-96036)联系，我们将及时回复并竭诚做好各项服务工作。

被马蜂蜇了70多口，90后宝妈不幸离世

秋高气爽，舒适宜人，又到了户外赏菊的好时节。然而，眼下正是蜂类动物的活跃期，记者在江苏省中医院急诊科采访了解到，近期有多人遭遇蜂类严重伤害甚至ICU抢救，其中有2人由于伤势过重不幸离世。

“秋季蜂类异常活跃，加上户外赏菊的人明显增多，被马蜂蜇伤的不在少数。自国庆节以来，短短的一个月时间里，单我们医院就接诊了六七例被马蜂蜇伤的重症患者。这些患者有几个共同的特点，都是在野外活动作业时不理智被蜂蜇伤，通常伤口在头面部、颈部和四肢部位，超过30只马蜂咬伤，死亡率就明显上升。”急诊科副主任医师黄介绍说。

有一例90后年轻宝妈在户外赏菊时，不小心碰到了马蜂窝，蜂窝整个落在她头上，瞬间引起蜂群疯狂攻击。当她感觉到头皮发麻刺痛时，全身被蜇了70多口，意识清醒，但出现了严重的昏迷，意味着生命面临威胁，赶紧送院抢救。最终由于病情过重，抢救无效失去了年轻的生命。

据专家介绍，蜂毒是一种十分厉害的生物毒素，溶血性很强，对心脏、肝、肾均能损害很大，并且还有特效麻醉药，治疗相当棘手。蜂毒进入人体，会引起多种症状：一是对眼，眼睛引起刺激性过强，这种过强会引起眼睫毛脱落，如果不及时救治，短时间内就会导致失明；还有过敏性休克的表现，表现为伤口周围红肿热痛；二是引起溶血，红细胞全部破裂，肾脏功能衰竭；三是通过过敏反应引起，引起全身过敏反应，表现为意识模糊。因此面部一旦被马蜂蜇了一两口，也可能有致命危险。

黄提醒广大，近期户外活动千万要做好防护措施，注意虫型、鸟鸣的“少去树木茂盛的地方”。

一旦与马蜂不能相遇，千万要保持冷静，不要过多拍打，以免激怒马蜂。正确的做法是低头蹲下，用衣物遮挡裸露在外的皮肤。马蜂的毒液呈酸性，因此被马蜂蜇伤后要用弱碱性液体清洗，例如小苏打、肥皂水及微酸饮料等，以中和马蜂的毒液，记住不要做剧烈活动以免毒液快速扩散。不要挤压伤口，会令蜂针更深入伤口深处。即便只被蜇了一两口，也不要掉以轻心，要及时到院就医，进行相应的伤口处理，解除过敏等危险因素。

通讯员 杨鑫
扬子晚报/家中新闻记者 杨鑫

福建通华新材料有限公司年产140万吨锂离子电池正极材料项目环境影响评价第二次公示
福建通华新材料有限公司年产140万吨锂离子电池正极材料项目环境影响评价第二次公示，公示期为2020年11月4日至2020年11月11日。公示期间，如有任何意见和建议，请及时向本公示单位反馈。联系电话：0592-7222222。地址：福建省厦门市湖里区湖里街道湖里社区湖里路111号。

福建通华新材料有限公司年产140万吨锂离子电池正极材料项目环境影响评价第二次公示
福建通华新材料有限公司年产140万吨锂离子电池正极材料项目环境影响评价第二次公示，公示期为2020年11月4日至2020年11月11日。公示期间，如有任何意见和建议，请及时向本公示单位反馈。联系电话：0592-7222222。地址：福建省厦门市湖里区湖里街道湖里社区湖里路111号。

江苏省通华新材料有限公司年产140万吨锂离子电池正极材料项目环境影响评价第二次公示
江苏省通华新材料有限公司年产140万吨锂离子电池正极材料项目环境影响评价第二次公示，公示期为2020年11月4日至2020年11月11日。公示期间，如有任何意见和建议，请及时向本公示单位反馈。联系电话：0592-7222222。地址：江苏省无锡市湖里区湖里街道湖里社区湖里路111号。

图 3.2 第一次报纸信息公开

英国产新冠检测设备 漏筛过半感染者？

英国《卫报》6日独家爆料,英国政府斥资约4.13亿美元(近36亿元人民币)购买的英国产快速检测新冠病毒设备在一个关键试点项目中表现不佳,感染者识别率仅为46.7%。部分专家呼吁禁止推广这一快速检测技术,但英国卫生与社会保健部将于6日如期开始在利物浦大规模使用。

11月5日,人们从英国曼彻斯特的一辆救护车上走过。新华社发



专家喊停:担忧检测设备试点结果

上述检测设备由英国生物制药企业安塞伦生产,采集唾液样本后5分钟并快速检测循环IgG抗体,大约30分钟出结果。在本地使用检测循环IgG抗体灵敏度远低于样本中病毒核酸物质,检测准确性相对较低。

《卫报》了解,使用该设备的快速检测项目上月在英国曼彻斯特詹姆斯弗雷泽医院和利奇菲尔德医院没有发现新冠症状的志愿者接受检测。结果发现,检测仅找出无症状感染者的52.7%。这意味着不少新冠病毒感染者被漏检或误判为未感染。

作为英国政府主导的大规模检测计划“夏日行动”的重要组成部分,安塞伦生产的检测设备将用于英国首个全城检测,定于当地时间6日在利物浦启动。当地议会5日称,不再参与该计划,但政府随后宣布,安塞伦设备仍用于一小部分公立医院检测。

大型常规大规模检测专家团队负责人,对上述试点结果表示担忧。他们认为,在“现实世界”环境中使用这种检测技术会漏掉大量新冠病毒感染者,现有数据不支持大规模推广该技术。

丹麦发现变异新冠病毒“貂传人” 拟扑杀全国所有养殖貂

新华社电 丹麦政府宣布,鉴于该国已出现多数新变种新冠病毒感染者,政府决定扑杀全国所有养殖貂,并对貂养殖场进行严格的防疫限制措施。

丹麦卫生大臣马格纳斯·霍伊恩5日称,卫生部门熟知新冠病毒由貂传人已有一段历史,国家疾病预防控制中心调查发现,丹麦首例“貂传人”病例可追溯至今年五月。目前已有32人被确诊为一种变异的新变种病毒,但感染者没有表现出症状。

不过,病毒发生变异可能对在貂养殖场造成严重后果。

霍伊恩宣布说,这些貂主要饲养在日德兰半岛北部的7座城市实施严格的限制措施,包括

暂停公共交通服务,限制跨区域外出,禁止餐饮服务提供堂食服务,限制所有“高风险地区”居民出行限制措施等。

丹麦首相梅特·弗雷泽森4日表示,将在接下来几周内向全国所有养殖场,国家由研究所同一日发布,丹麦已向世界卫生组织通报了相关情况。

丹麦是世界上最大的貂皮生产国之一,拥有约1100个养殖场,饲养约1700万只水貂。扑杀令将对貂皮产业造成重大打击,丹麦政府已制定相关补偿计划。该国有野兔项目,对貂养殖场的相关赔偿拟

补偿超过100亿丹麦克朗(约合105亿元人民币)。



居民“抢购”物资。中国防疫仍将持续,但多重受累严重,截至25日的60人死亡,数千人感染,大量民众建筑和道路封锁,还有公共图书馆等被关闭。新华社发

政府回应:仍是检测“无症状”首选

英国首相约翰逊5日在伦敦举行的新闻发布会上说,英国目前的新冠病毒检测能力已达到每天60万次以上,英国已配备了足够的呼吸机、个人防护设备等物资,为应对疫情做好准备。

英国卫生大臣马格纳斯·霍伊恩5月底宣布的为期6周的检测试验,目前并未对外公布。霍伊恩的上述言论引起外界对英国大规模检测能力是否足以检测无症状感染者的担忧。霍伊恩在发布会上说,政府为购买500台快速检测设备耗资3.23亿英镑(28.1亿元人民币),同时耗资900万英镑(7.9亿元人民币)购买检测盒和试剂。

英国卫生与社会保健部称(卫部)称,安塞伦设备仍适用于检测“无症状”感染者和确诊后的首次检测。

“无症状”检测的首选。该部门技术团队共同负责人马克·威利科说,在大规模检测地区以外开展的试点已证实效果。目前其他地区“无症状”检测,因为有试点项目显示,该技术整体检测准确率接近80%,对病毒载量较高者灵敏度超过90%。

霍伊恩之外,英国诺丁汉大学公共卫生学院的检测专家也于5日开始用于检测地区筛查检测。然而《卫报》发现,英国政府采购的检测设备今年8月才到货,只够用于部分筛查检测。而且,英国将检测设备限制使用,只用于“有症状”者,并要求以核酸检测作为确诊依据。新华社

2020年11月7日 星期六
第XXXXX号
零售每份0.50元
本埠每月15元
外埠每月18元
广告刊例
封面:3000元/版
封底:2000元/版
封面:1000元/版
封底:1000元/版
封面:500元/版
封底:500元/版
封面:200元/版
封底:200元/版

<p>江苏海陵数据电子科技股份公司有... 项目环评第二次公示... 环评报告全文... 环评报告全文... 环评报告全文...</p>	<p>江苏海陵数据电子科技股份公司有... 环评报告全文... 环评报告全文... 环评报告全文... 环评报告全文...</p>	<p>江苏海陵数据电子科技股份公司有... 环评报告全文... 环评报告全文... 环评报告全文... 环评报告全文...</p>	<p>江苏海陵数据电子科技股份公司有... 环评报告全文... 环评报告全文... 环评报告全文... 环评报告全文...</p>
--	---	---	---

图3.3 第二次报纸信息公开

3.2.3 张贴

根据《环境影响评价公众参与办法》第十一条中“通过在建设项目所在地公

众易于知悉的场所张贴公告的方式公开，且持续公开期限不得少于10个工作日”的要求，在本项目网络公示期间，我公司于2020年9月7日在项目所在地公告栏张贴了本项目环境影响评价公众参与第二次公示材料。





图3.4 现场公告照片

宿迁市立华牧业有限公司宿迁立华年出栏 40000 头庄圩场 生猪养殖建设项目环境影响评价报告书征求意见稿公示

根据《环境影响评价公众参与办法》（生态环境部令第4号）的相关要求，宿迁市立华牧业有限公司宿迁立华年出栏 40000 头庄圩场生猪养殖建设项目环境影响评价报告书征求意见稿编制完成后，需对公众进行二次信息公示，使项目建设可能影响区域内的公众对项目建设情况有所了解，并通过公示了解社会公众对本项目的态度和建议，接受社会公众的监督。

一、建设单位及项目信息

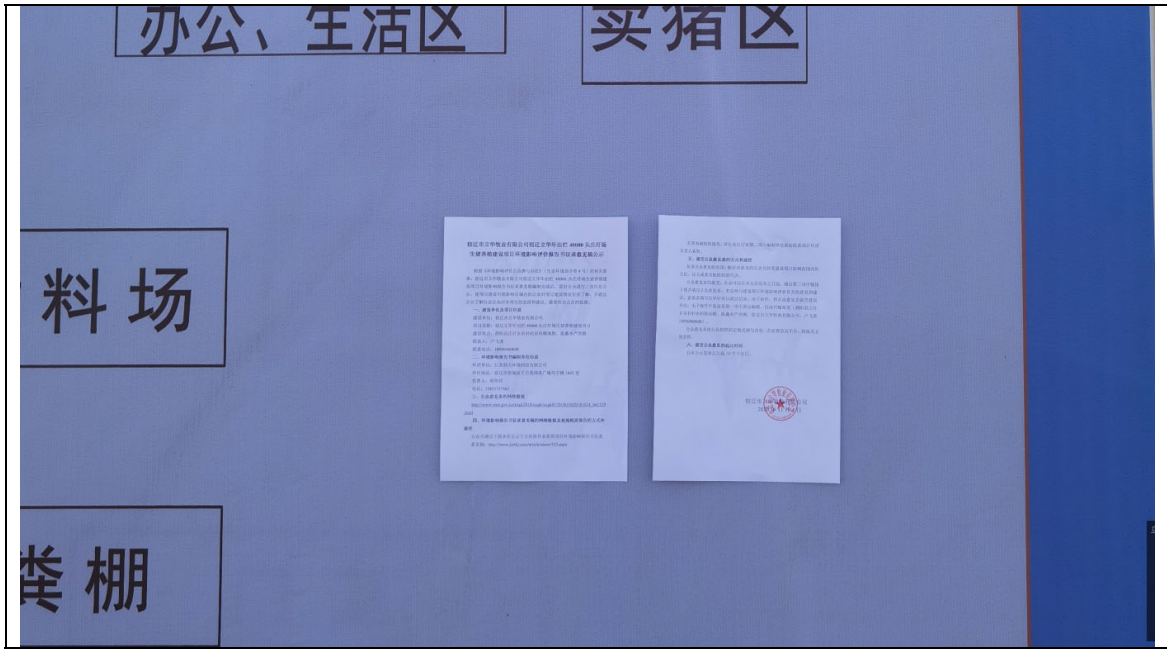
建设单位：宿迁市立华牧业有限公司

项目名称：宿迁立华年出栏 40000 头庄圩场生猪养殖建设项目

建设地点：泗阳县庄圩乡农村村农科路南侧，泓鑫水产西侧

联系人：卢飞虎

联系电话：18996960608

二、环境影响报告书编制单位信息

环评单位：江苏润天环境科技有限公司

单位地址：宿迁市宿城区千百度商务广场写字楼 1805 室

负责人：胡伟邦

电话：15851737561

三、公众意见表的网络链接

http://www.mee.gov.cn/xz/gk/2018/xz/gk/01/201810/20181024_665329.html

四、环境影响报告书征求意见稿的网络链接及查阅纸质报告的方式和途径

公众可通过下载本次公示下方的附件来获得项目环境影响评价报告书征求意见稿：<http://www.jstbj.com/article/abow/525.aspx>

图3.5-1 现场公告内容



图3.5-2 现场公告内容

3.3 查阅情况

建设单位在公司所在地（泗阳县庄圩乡农科村农科路南侧、泓鑫水产西侧，宿迁市立华牧业有限公司厂区内）提供纸质的《宿迁市立华牧业有限公司宿迁立华年出栏40000头庄圩场生猪养殖建设项目环境影响评价报告书》（征求意见稿）供公众查阅。

征求意见稿公示期间，没有公众前往上述场所查阅《宿迁市立华牧业有限公司宿迁立华年出栏40000头庄圩场生猪养殖建设项目环境影响评价报告书》（征

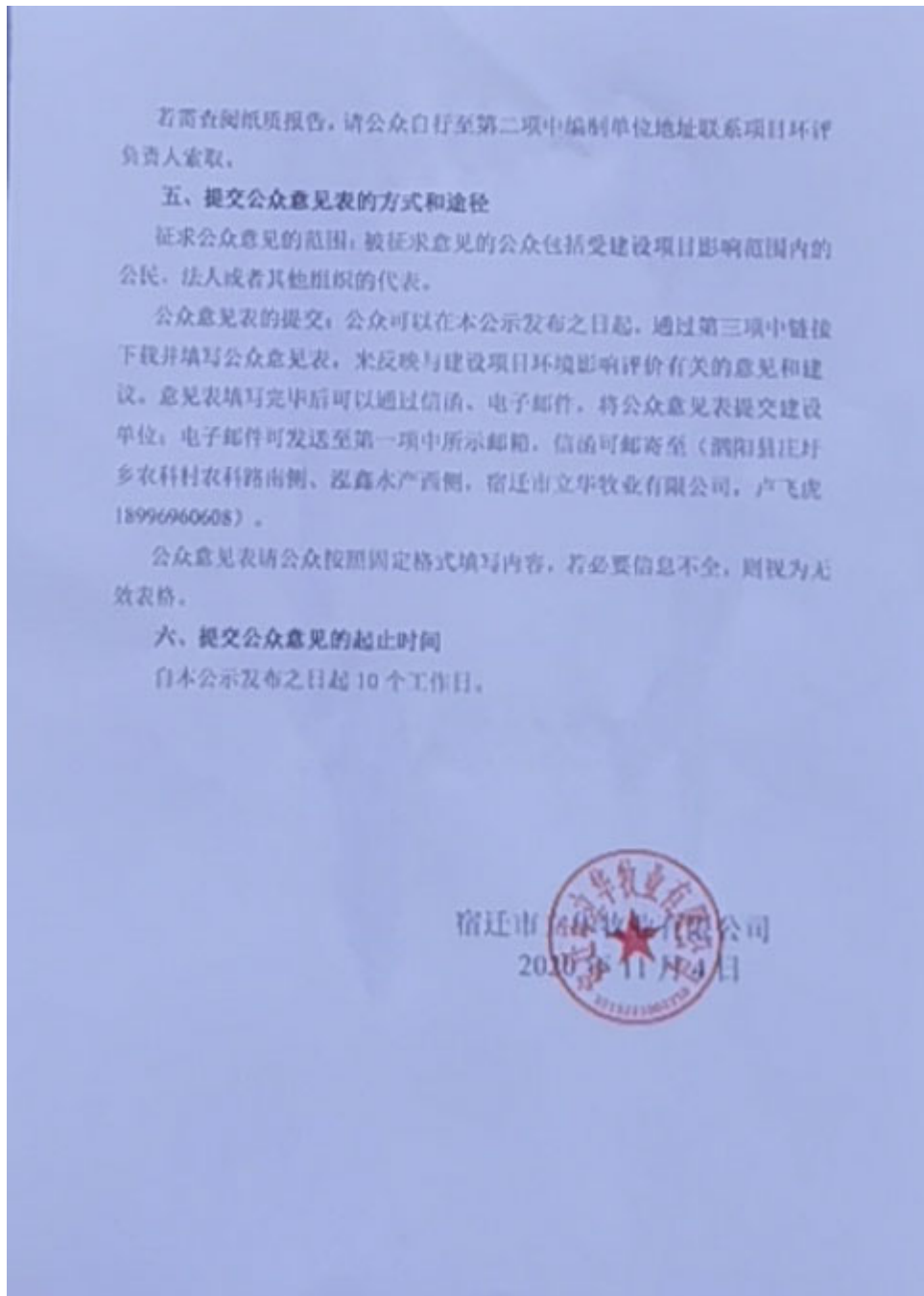
求意见稿)。

3.4 公众提出意见情况

本项目在征求意见稿公示期间未曾收到公众反馈意见。

4 其他公众参与情况

本项目征求意见稿公示期间，没有收到公众的质疑、反对意见，因此不需要开展深度公众参与。

5 公众意见处理情况

本项目在首次环境影响评价信息公示及征求意见稿公示期间，没有收到公众的质疑、反对意见，因此没有公众意见需要进行处理。

6 其他

6.1 存档备查情况

目前，建设单位已将环境影响报告书编制过程中公众参与的相关原始资料：公示材料、报纸、《宿迁市立华牧业有限公司宿迁立华年出栏40000头庄圩场生猪养殖建设项目环境影响评价报告书》（征求意见稿）等进行存档，以备生态环境主管部门查询。

6.2 其它需要说明的内容

无。

7 诚信承诺

诚信承诺

我单位已按照《环境影响评价公众参与办法》要求，在宿迁市立华牧业有限公司宿迁立华年出栏40000头庄圩场生猪养殖建设项目环境影响报告书编制阶段开展了公众参与工作，在环境影响报告书中充分采纳了公众提出的与环境影响相关的合理意见，对未采纳的意见按要求进行了说明，并按照规定编制了公众参与说明。

我单位承诺，本次提交的《宿迁市立华牧业有限公司宿迁立华年出栏40000头庄圩场生猪养殖建设项目环境影响评价公众参与说明》内容客观、真实，未包含依法不得公开的国家秘密、商业秘密、个人隐私。如存在弄虚作假、隐瞒欺骗等情况及由此导致的一切后果由宿迁市立华牧业有限公司承担全部责任。

承诺单位：宿迁市立华牧业有限公司

承诺时间：2020年12月11日